



INFORME TECNICO RECORRIDO DE CONTROL Y VIGILANCIA VEREDA LA ISLA. No.22

La Secretaría de Ambiente y Bienestar Animal desde el ámbito preventivo realiza recorridos de control y vigilancia en áreas rurales, con el fin de verificar las condiciones ambientales, identificar posibles afectaciones a los recursos naturales y realizar las acciones de prevención correspondientes.

Con base en lo anterior, el día 02 de noviembre de 2024 se realizó recorrido de control y vigilancia en la vereda La Isla desde las coordenadas 4°44'53.85"N – 74°10'18.744"O hasta las coordenadas 4°44'42.768"N – 74°10'34.476"O (ver ilustración 1. Ruta amarilla)



Ilustración 1. Recorrido de control y vigilancia en la vereda La Isla.
Fuente: Google Earth.



SC-CER116470

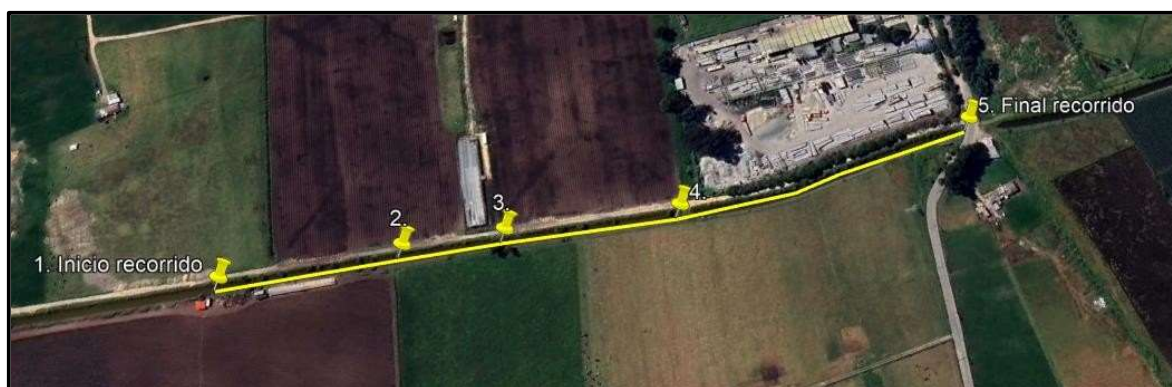

SA-CER753750



ST-CER753753



CO-SC-CER116470

CO-ST-CER753753

CO-SA-CER753750

03-FR-17-VER_09 2020-07-30
Funza - Cundinamarca



Durante el recorrido de control y vigilancia en la vereda La Isla, en el punto 4 con coordenadas 4°44'47.802"N – 74°10'28.47"O, se observó presencia de residuos plásticos (botellas y envases con capacidad para un galón) en el canal Isla Galicia, por lo cual se realizó acercamiento con el señor Fernando Ávila, suscribiendo acta de visita ambiental No. 191, quien se identificó como trabajador del predio denominado "Inmunizadora de Maderas Serrano Gómez LTDA" (ver ilustración 2) ubicado en las inmediaciones de dicho canal, indicando que personal trabajador del predio aledaño es el responsable de la inadecuada disposición de dichos residuos; así mismo, también manifestó que personal de la Corporación Autónoma Regional de Cundinamarca – CAR, ha hecho acto de presencia en la zona para solicitar la limpieza del mismo; sin embargo, no fue posible realizar acercamiento con personal del predio referenciado por el señor Fernando Ávila, con el fin de identificar al responsable de la inadecuada disposición de plásticos, por lo cual se realizará el seguimiento correspondiente.



Ilustración 2. Predio en el cual trabaja el señor Fernando Ávila – Inmunizadora de Maderas Serrano Gómez LTDA.

Fuente: Google Earth.



Ilustración 3. Afectación canal Isla Galicia, vereda La Isla. Punto 4.



SC-CER116470



SA-CER753750



ST-CER753753



CO-SC-CER116470

CO-ST-CER753753

CO-SA-CER753750



Adicional a ello, en los puntos 1, 2, 3 y 5 no se evidenciaron anomalías que afecten el componente ambiental propio del recorrido de control y vigilancia en la vereda La Isla, como se observa en las siguientes ilustraciones:



Ilustración 4. Evidencia recorrido, punto 1.



Ilustración 5. Evidencia recorrido, punto 2.



Ilustración 6. Evidencia recorrido, punto 3.



Ilustración 7. Evidencia recorrido, punto 5.

ALEXANDRA BUITRAGO GUACANEME
Secretaría de Ambiente y Bienestar Animal
Aprobó

YENNIFFER RODRÍGUEZ DÍAZ
Profesional Universitario
Revisó

JUAN SEBASTIÁN CALDERÓN ACOSTA
Contratista - Control y vigilancia
CPS20240926
Elaboró

Anexo: Acta de visita ambiental No. 191.



SC-CER116470



SA-CER753750



ST-CER753753



CO-SC-CER116470
CO-ST-CER753783
CO-SA-CER753750

03-FR-17-VER_09 2020-07-30
Funza - Cundinamarca